

KATTE TAASTUSREMONT

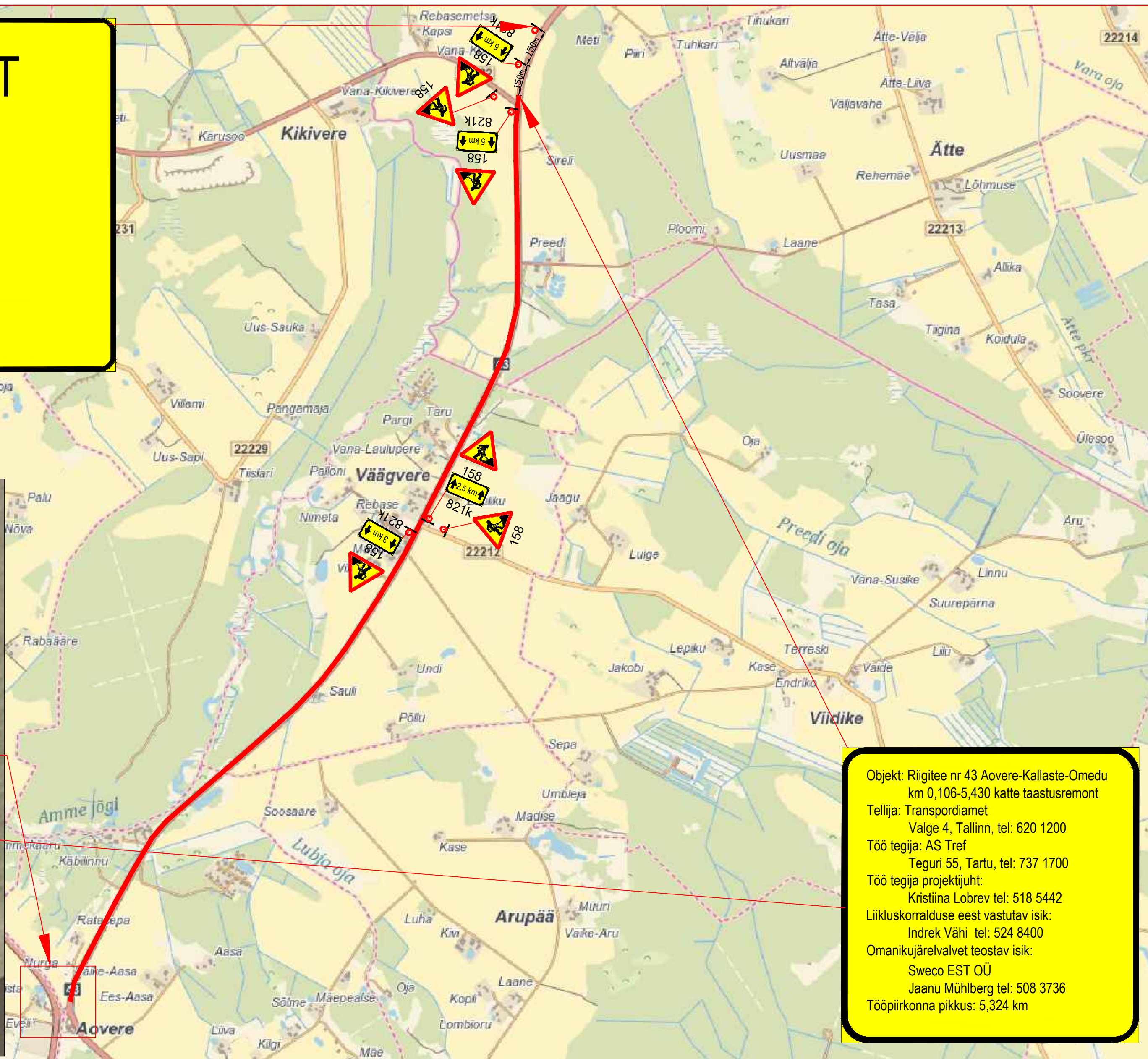

Pikkus: 5 km
Valmib: 08.2023
AS TREF

h=150

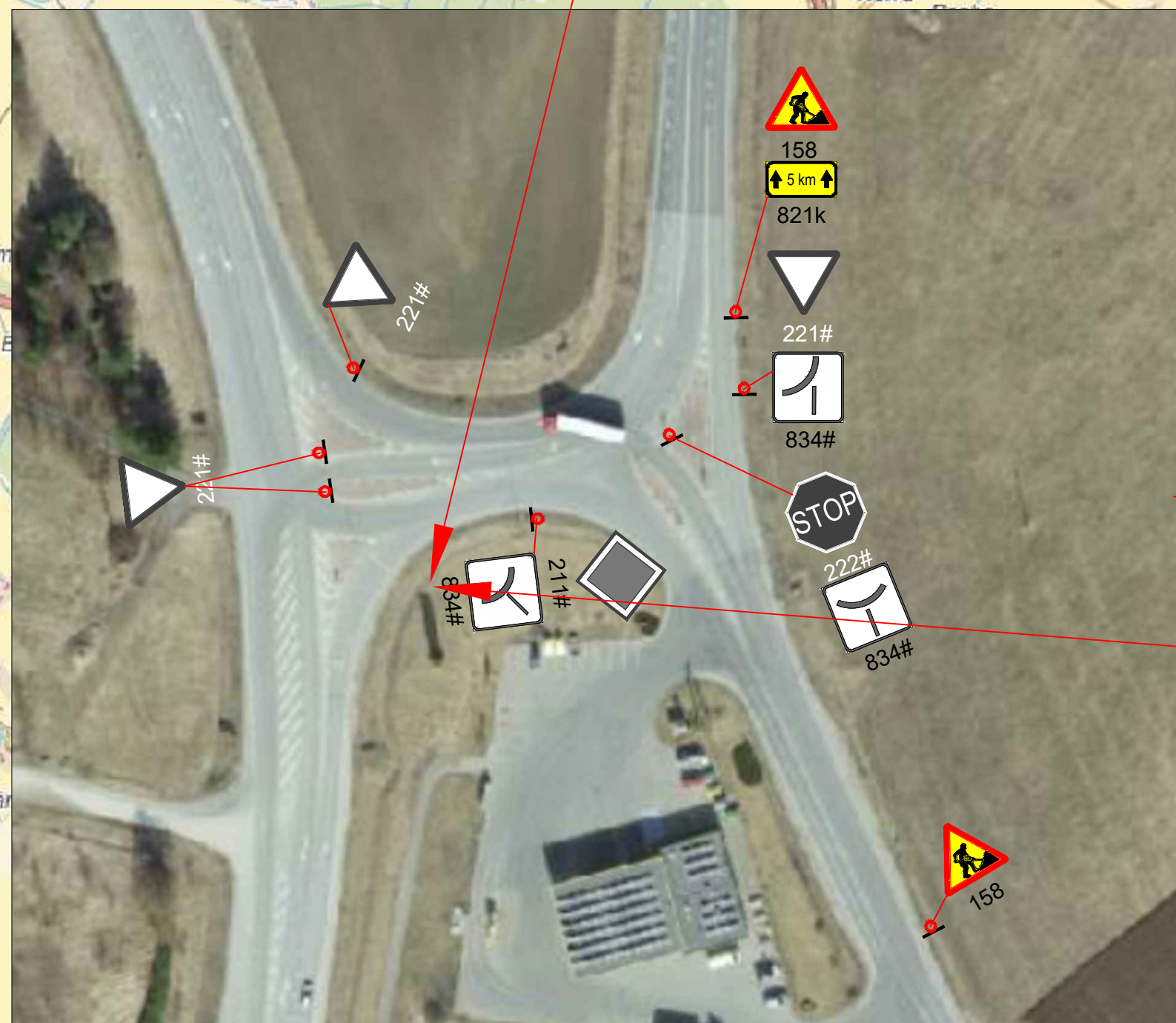

Objekt: Riigitee nr 43 Aovere-Kallaste-Omedu
km 0,106-5,430 katte taastusremont
Tellija: Transpordiamet
Valge 4, Tallinn, tel: 620 1200
Töö tegija: AS Tref
Teguri 55, Tartu, tel: 737 1700
Töö tegija projektijuht:
Kristiina Lobrev tel: 518 5442
Liikluskorralduse eest vastutav isik:
Indrek Vähi tel: 524 8400
Omanikujärelvalvet teostav isik:
Sweco EST OÜ
Jaanu Mühlberg tel: 508 3736
Tööpiirkonna pikkus: 5,324 km

Märkused:

- Muud olemasolevad liiklusemärgid, mis lähevad vastuollu antud ajutise ehitusaegse liiklusemärgiga, tuleb kinnikatta.
- Vajadusel korrigeerida liiklusemärgi tööetapi olukorra kohaseks.
- Vajadusel lisada objektile täiendavaid liiklusemärgid.
- Ajutised ehitusaegsed liiklusemärgid tuleb paigaldada nii, et nad on liiklejale üheselt mõistetavad ja arusaadavad.
- Tagada kogu ehitustööde vältel ajutiste liiklusemärgide püstitolek ja loetavus.
- Joonist lugeda märgitud numbrite järgi.

LEPPEMÄRGID



Töotsoon



Paigaldatav ajutine liiklusmärk



Olemasolev liiklusmärk



Turu 63, 51004, Tartu,
Telefon: +372 5248 400
E-post: lounaliiklus@gmail.com

Koostas: Indrek Vähi

Tellijä: Tref AS

Projekti nimetus:

Objekti asukoht:

Tee nr 43 Aovere-Kallaste-Omedu km
0,106-5,430

Joonis: Ajutine liikluskorralduskeem

Kuupäev
09.03.2023

Töö nr:
051/23

Joonis nr :
1 - (8)

Mootkava

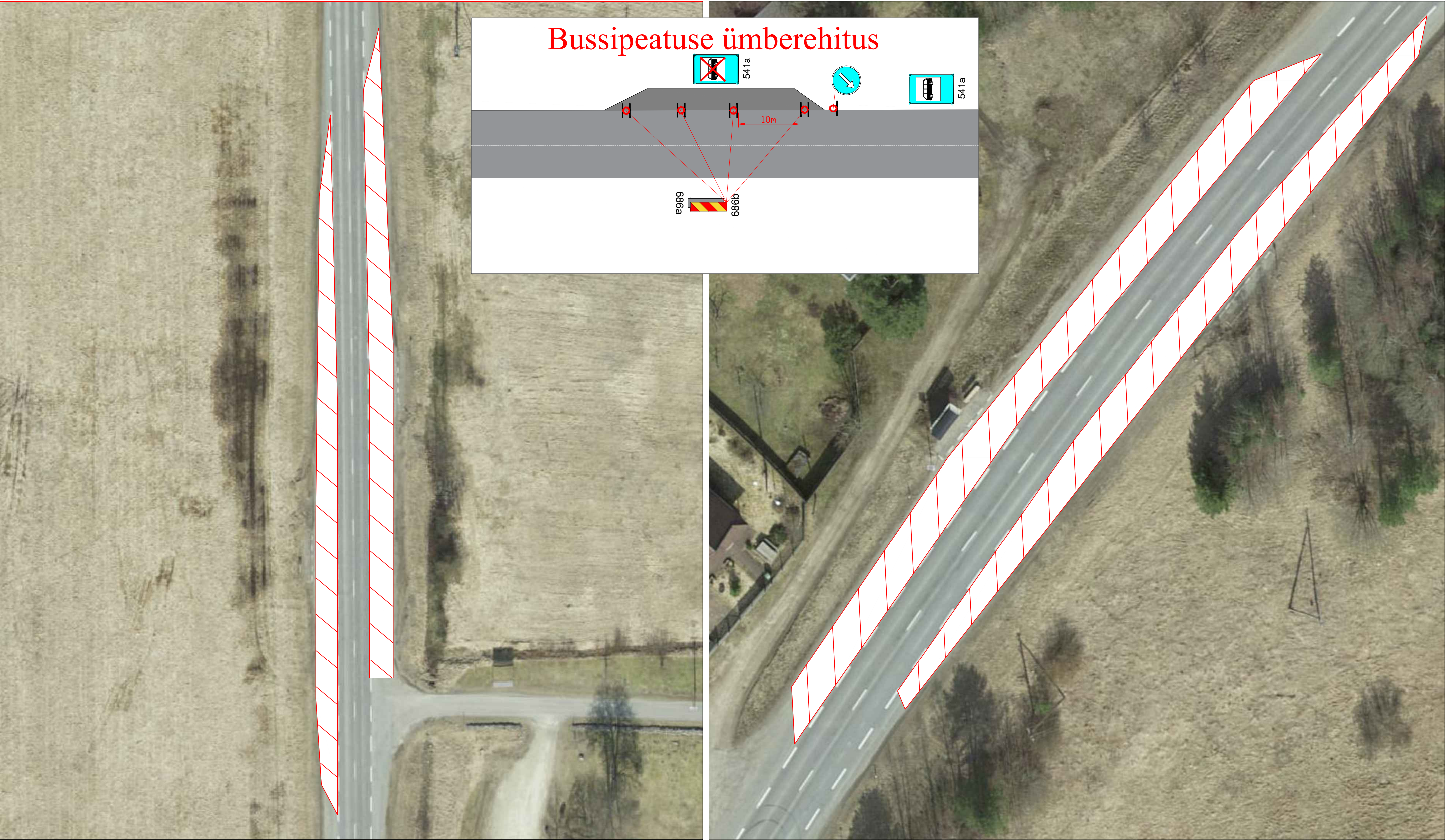

Märkused:

1. Muud olemasolevad liiklusmärgid, mis lähevad vastuollu antud ajutise ehitusaegse liiklusskeemiga, tuleb kinnikatta.
2. Vajadusel korrigeerida liiklusskeem tööetapil olukorra kohaseks.
3. Vajadusel lisada objektile täiendavaid liiklusmärke.
4. Ajutised ehitusaegsed liiklusmärgid tuleb paigaldada nii, et nad on liiklejale üheselt mõistetavad ja arusaadavad.
5. Tagada kogu ehitustööde vältel ajutiste liiklusmärkide püstiolek ja loetavus.
6. Joonist lugeda märgitud numbrite järgi.

LEPPEMÄRGID			 Turu 63, 51004, Tartu, Telefon: +372 5248 400 E-post: lõunaliiklus@gmail.com	Projekti nimetus:	Kuupäev 09.03.2023
 Töötsoon	 Paigaldatav ajutine liiklusmärk			Objekti asukoht: Tee nr 43 Aovere-Kallaste-Omedu km 0,106-5,430	Töö nr: 051/23
	 Olemasolev liiklusmärk		Koostas: Indrek Vähi	Joonis: Ajutine liikluskorralduskeem	Joonis nr : 2 - (8)
			Tellijä: Tref AS		Möötkava

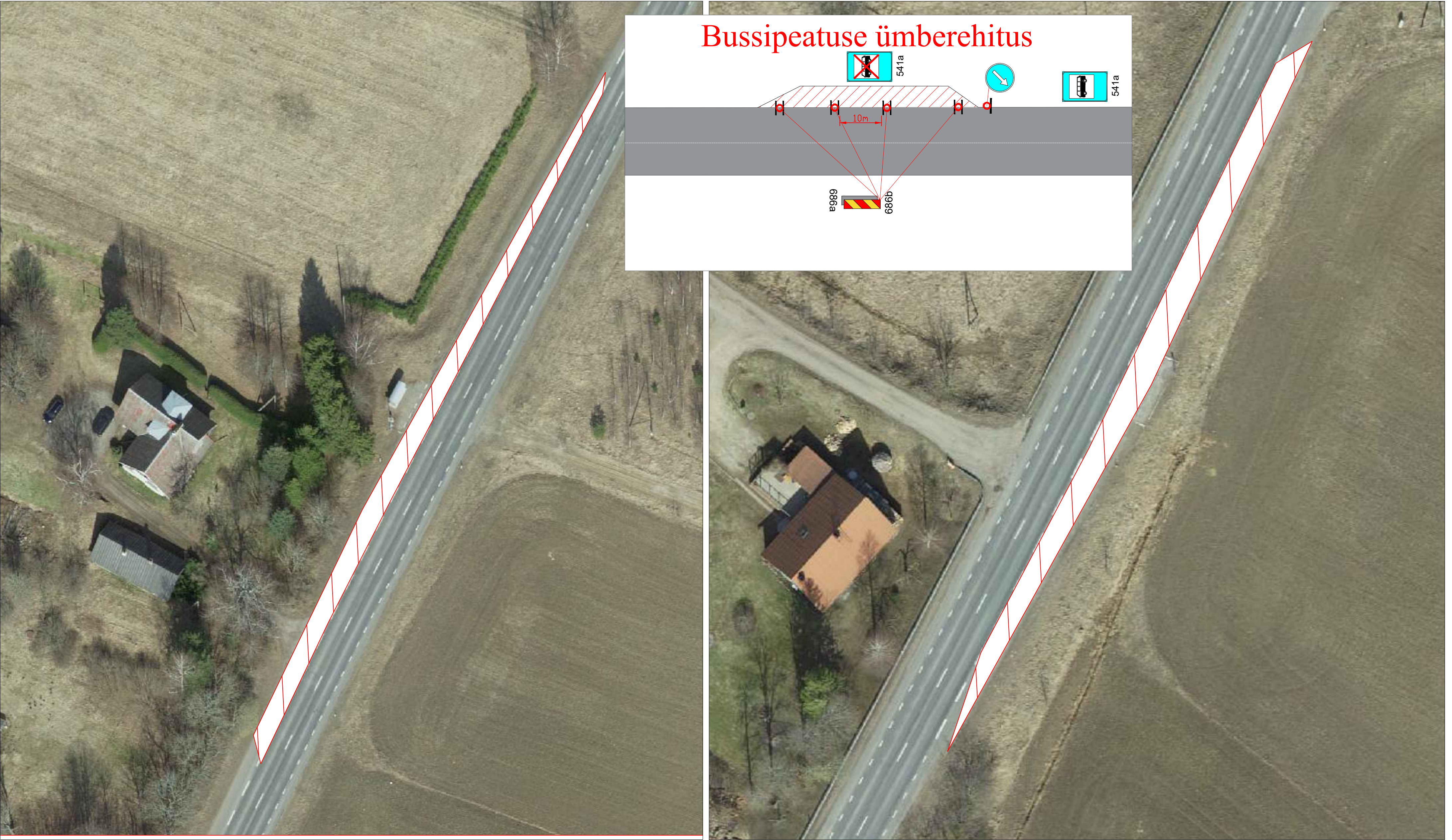

Märkused:

1. Muud olemasolevad liiklusmärgid, mis lähevad vastuollu antud ajutise ehitusaegse liiklusskeemiga, tuleb kinnikatta.
2. Vajadusel korrigeerida liiklusskeem tööetapil olukorra kohaseks.
3. Vajadusel lisada objektile täiendavaid liiklusmärke.
4. Ajutised ehitusaegsed liiklusmärgid tuleb paigaldada nii, et nad on liiklejale üheselt mõistetavad ja arusaadavad.
5. Tagada kogu ehitustööde vältel ajutiste liiklusmärkide püstiolek ja loetavus.
6. Joonist lugeda märgitud numbrite järgi.

LEPPEMÄRGID			 Turu 63, 51004, Tartu, Telefon: +372 5248 400 E-post: lõunaliiklus@gmail.com	Projekti nimetus:	Kuupäev 09.03.2023
	Töötsoon	 Paigaldatav ajutine liiklusmärk		Objekti asukoht: Tee nr 43 Aovere-Kallaste-Omedu km 0,106-5,430	Töö nr: 051/23
	Olemasolev liiklusmärk		Koostas: Indrek Vähi	Joonis nr : 3 - (8)	
			Tellijä: Tref AS	Joonis: Ajutine liikluskorralduskeem	Möötka

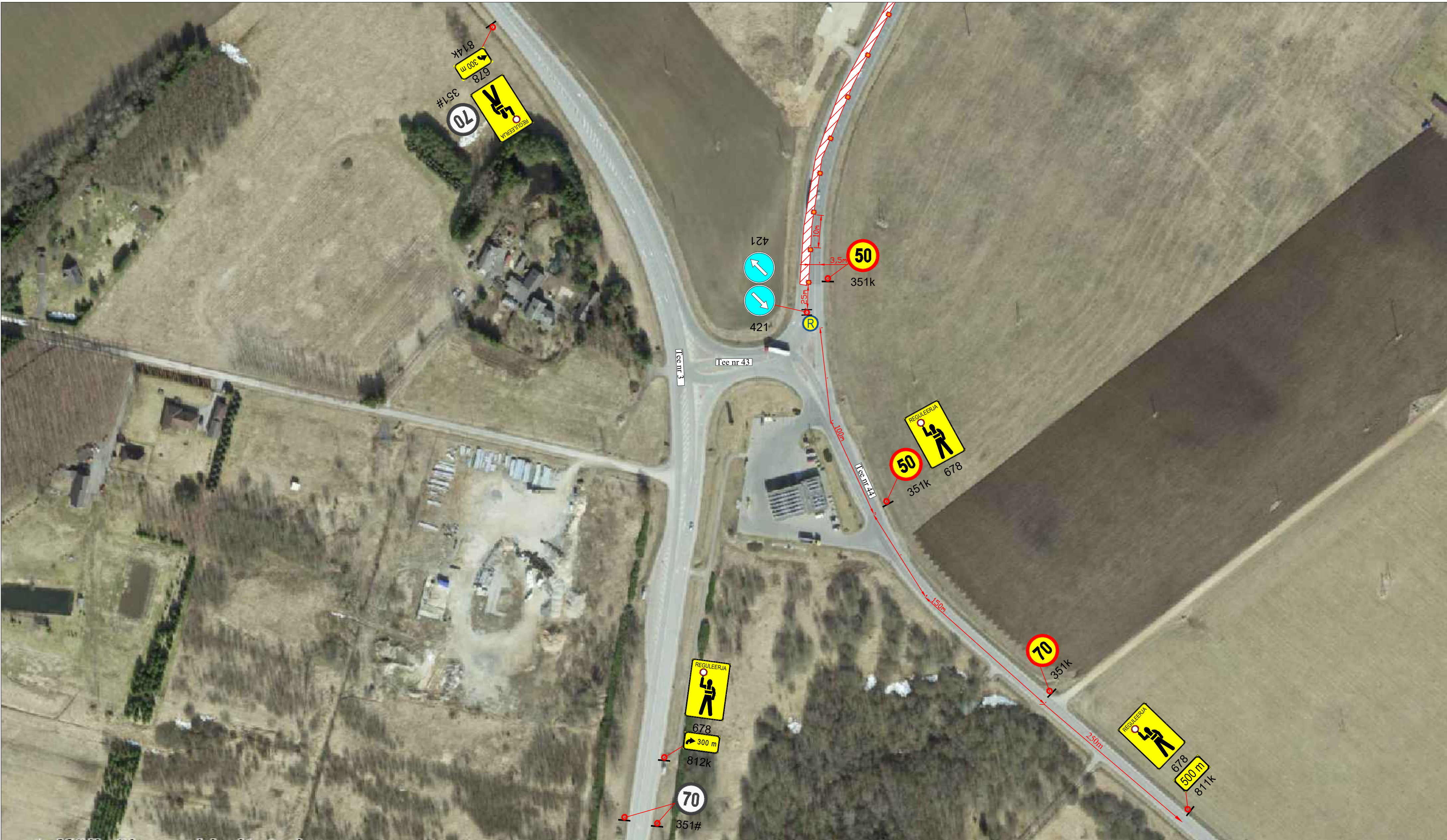

Märkused:

1. Muud olemasolevad liiklusmärgid, mis lähevad vastuollu antud ajutise ehitusaegse liikluskeemiga, tuleb kinnikatta.
2. Vajadusel korrigeerida liikluskeem tööetapil olukorra kohaseks.
3. Vajadusel lisada objektile täiendavaid liiklusmärke.
4. Ajutised ehitusaegsed liiklusmärgid tuleb paigaldada nii, et nad on liiklejale üheselt mõistetavad ja arusaadavad.
5. Tagada kogu ehitustööde vältel ajutiste liiklusmärkide püstiolek ja loetavus.
6. Joonist lugeda märgitud numbrite järgi.

LEPPEMÄRGID			 Turu 63, 51004, Tartu, Telefon: +372 5248 400 E-post: lõunaliiklus@gmail.com	Projekti nimetus:	Kuupäev 09.03.2023
 Töötsoon	 Paigaldatav ajutine liiklusmärk			Objekti asukoht: Tee nr 43 Aovere-Kallaste-Omedu km 0,106-5,430	Töö nr: 051/23
	 Olemasolev liiklusmärk		Koostas: Indrek Vähi	Joonis: Ajutine liikluskorralduskeem	Joonis nr : 4 - (8)
			Tellija: Tref AS		Möötkava

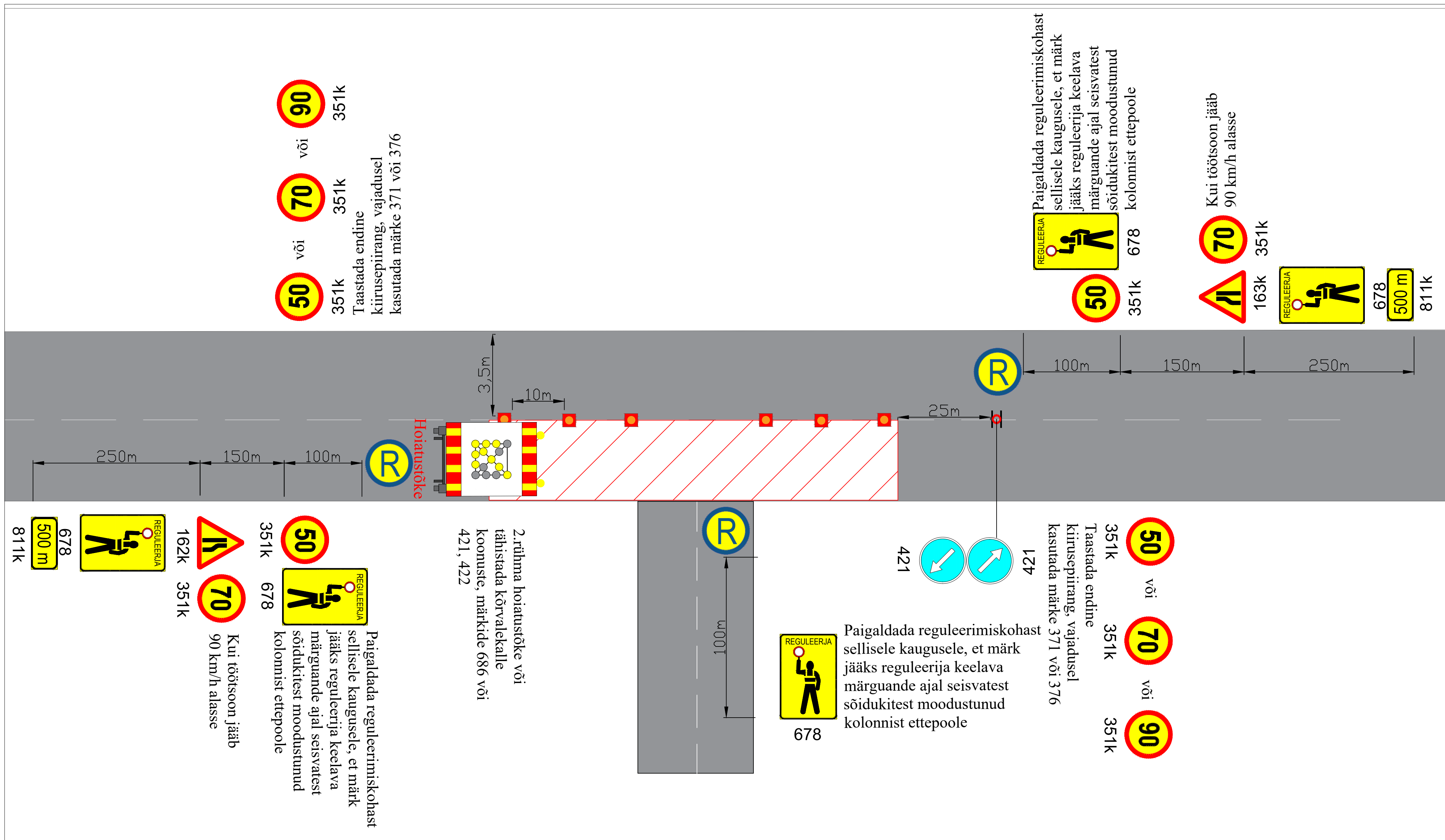

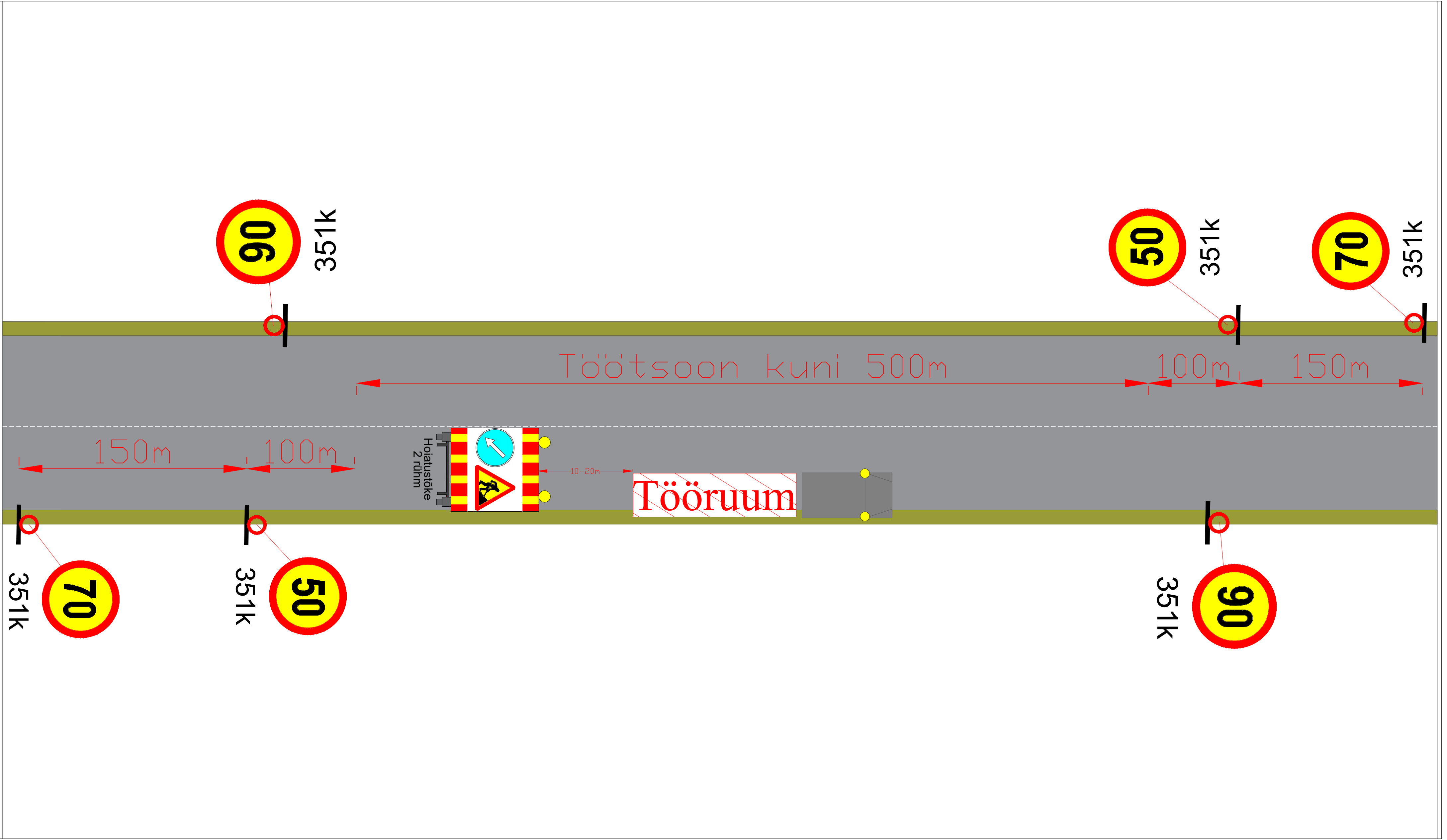

Märkused:

1. Muud olemasolevad liikluskärgid, mis lähevad vastuollu antud ajutise ehitusaegse liiklusskeemiga, tuleb kinnikatta.
2. Vajadusel korrigeerida liiklusskeem tööetapil olukorra kohaseks.
3. Vajadusel lisada objektile täiendavaid liikluskärgid.
4. Ajutised ehitusaegsed liikluskärgid tuleb paigaldada nii, et nad on liiklejale üheselt mõistetavad ja arusaadavad.
5. Tagada kogu ehitustööde vältel ajutiste liikluskärgide püstiolek ja loetavus.
6. Joonist lugeda märgitud numbrite järgi.

LEPPEMÄRGID			Projekti nimetus:	Kuupäev 09.03.2023
	Töötsoon	 Paigaldatav ajutine liikluskärg	Objekti asukoht: Tee nr 43 Aovere-Kallaste-Omedu km 0,106-5,430	Töö nr: 051/23
	Olemasolev liikluskärg			Joonis nr : 7 - (8)
Tellija: Tref AS			Joonis: Liikva iseloomuga tööd (kiiruspiiranguga)	Möötkava

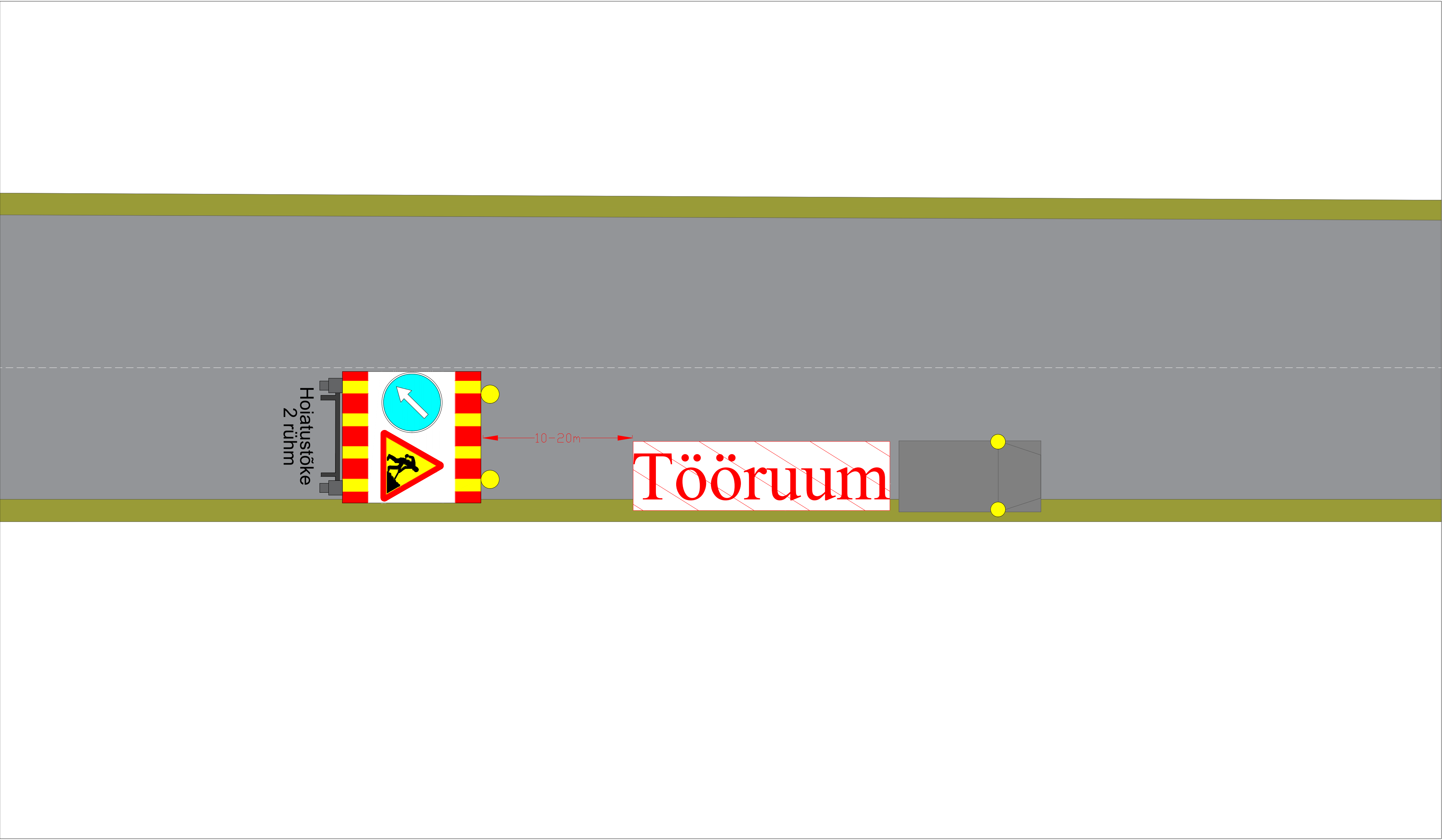

Märkused:

1. Muud olemasolevad liiklusemärgid, mis lähevad vastuollu antud ajutise ehitusaegse liiklusekeemiga, tuleb kinnikatta.
2. Vajadusel korrigeerida liiklusekeem tööetapil olukorra kohaseks.
3. Vajadusel lisada objektile täiendavaid liiklusemärgid.
4. Ajutised ehitusaegsed liiklusemärgid tuleb paigaldada nii, et nad on liiklejale üheselt mõistetavad ja arusaadavad.
5. Tagada kogu ehitustööde vältel ajutiste liiklusemärgide püstiolek ja loetavus.
6. Joonist lugeda märgitud numbrite järgi.

LEPPEMÄRGID			<div><div>Lõunaliiklus</div>Sinu liikluskorraldaja</div> <div>Turu 63, 51004, Tartu, Telefon: +372 5248 400 E-post: lounaliiklus@gmail.com</div> <table><tr><td>Koostas:</td><td>Indrek Vähi</td><td></td></tr><tr><td colspan="3">Tellija: Tref AS</td></tr></table>	Koostas:	Indrek Vähi		Tellija: Tref AS			Projekti nimetus: .		Kuupäev 09.03.2023
Koostas:	Indrek Vähi											
Tellija: Tref AS												
<div></div> Töötsoon	<div></div> Paigaldatav ajutine liiklusemärk	Töö nr: 051/23										
		Objekti asukoht: Tee nr 43 Aovere-Kallaste-Omedu km 0,106-5,430		Joonis nr : 8 - (8)								
		Joonis: Liikuva iseloomuga tööd										
		Möötkava										
<div></div> 351#	Olemasolev liiklusemärk											